

## Instrukcja składania pracy dyplomowej w serwisie Wirtualna Uczelnia.

1. Po zalogowaniu do WU wybieramy z menu Sprawy studenta->Wnioski Studenta.

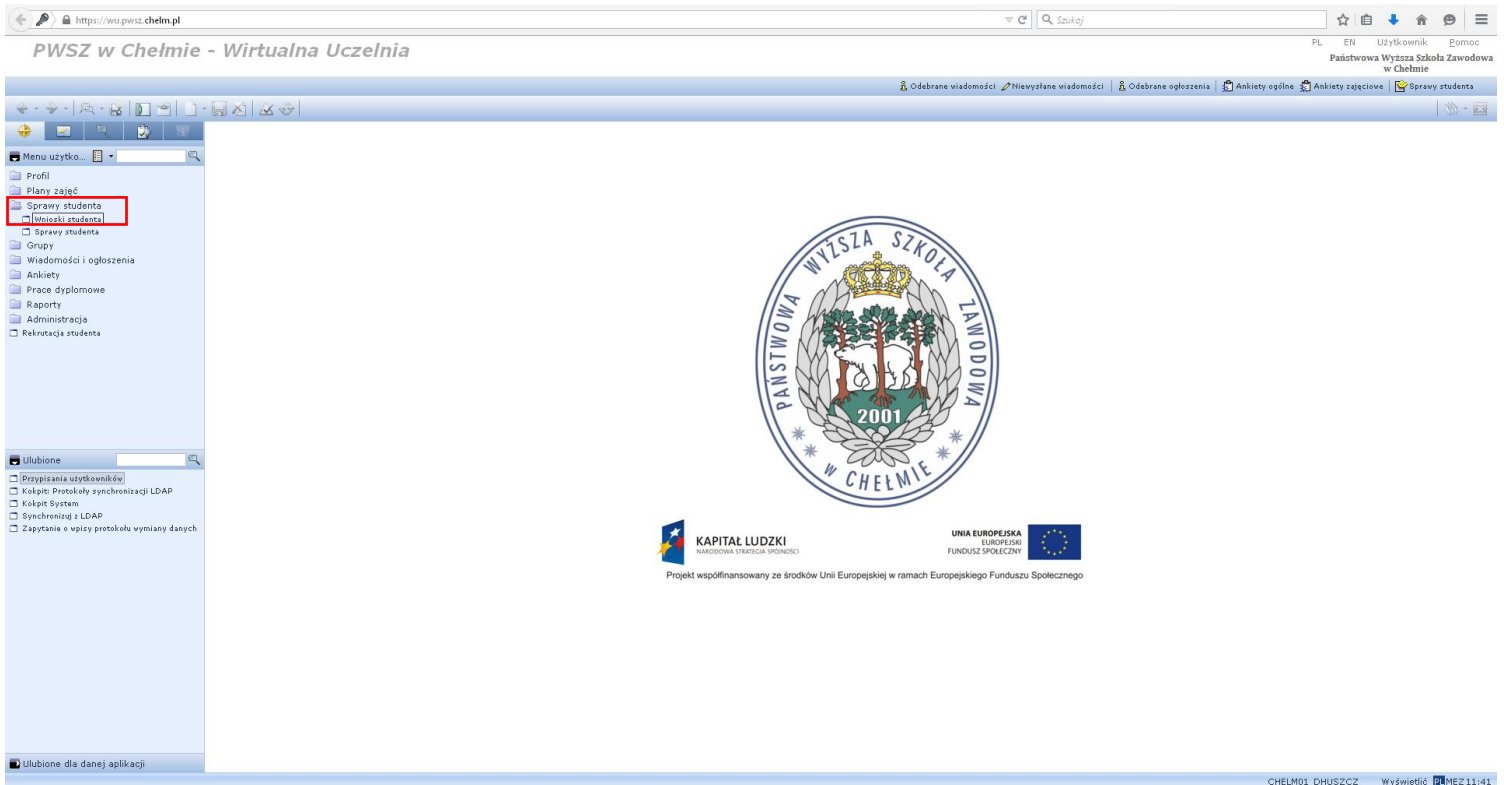

2. Następnie zakładamy nowy wniosek, wybierając grupę spraw DYPLOMY i sprawę SKŁADANIE PRACY DYPLOMOWEJ.

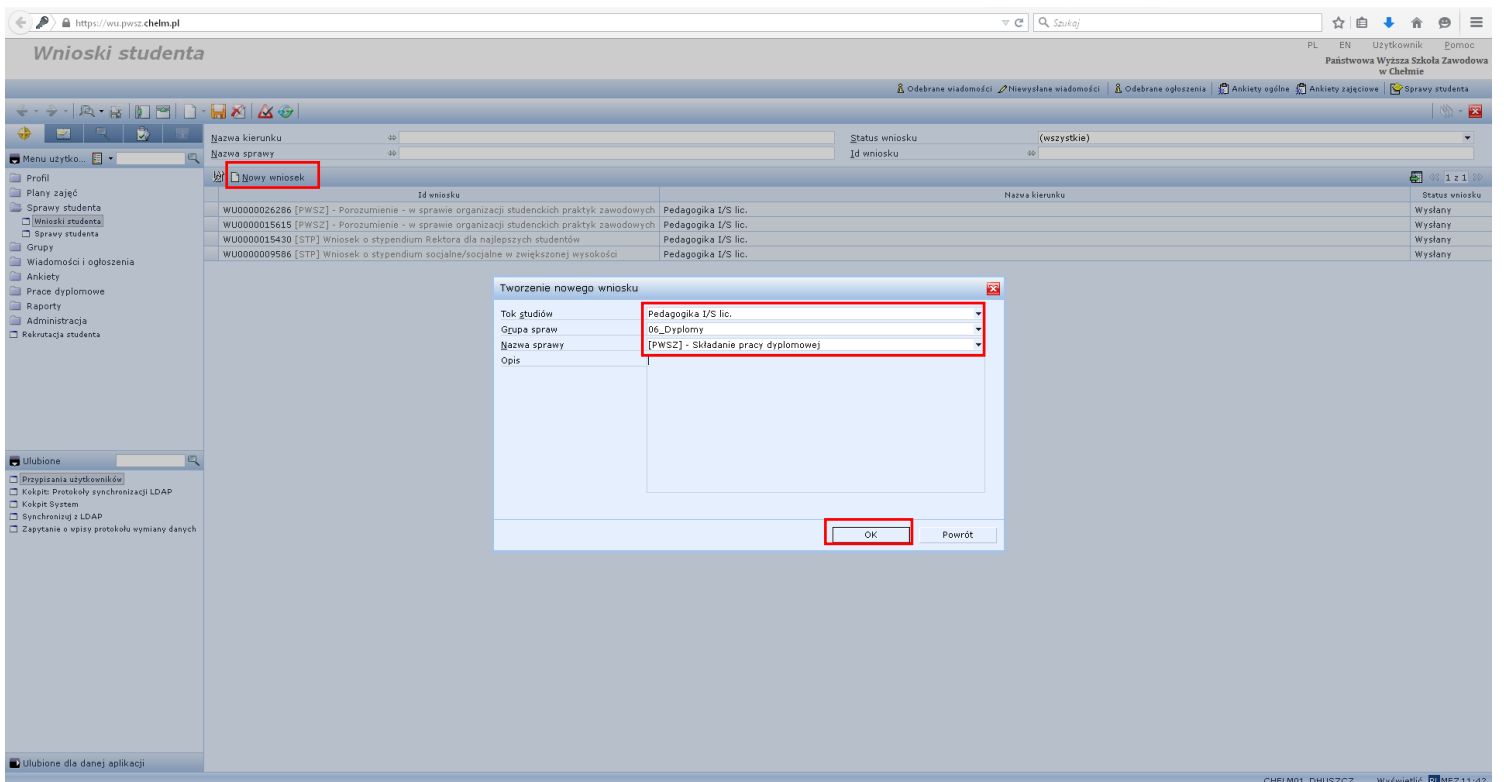

- Tytuł studiów: Pedagogika I/S lic.
- Grupa spraw: 06\_Dyplomy
- Nazwa sprawy: [PWSZ] - Składanie pracy dyplomowej
- Opis: (empty text area)

The 'OK' button is highlighted with a red box. The status bar at the bottom indicates 'CHELM01 DHUSZCZ Wyświetlić MEZ 11:42'.

3. W kolejnym kroku wypełniamy formularz wniosku składanie pracy dyplomowej, wybierając promotora i wpisując temat pracy. Następnie klikamy przycisk 'Wyślij Formularz'

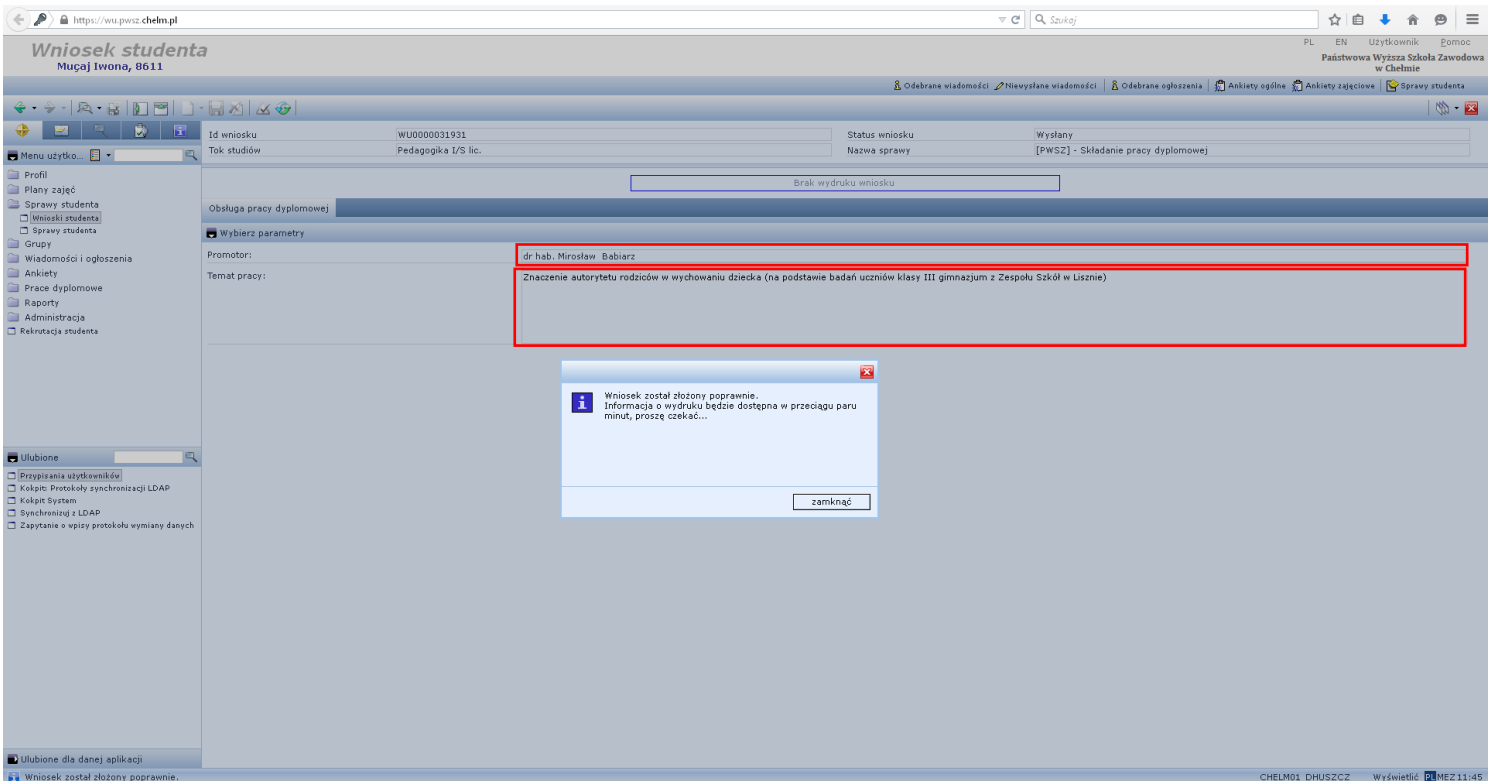

4. Po poprawnym wysłaniu wniosku z Menu użytkownika po lewej stronie wybieramy Sprawy studenta->Sprawy studenta, następnie klikamy ikonę Dodaj załącznik przy sprawie składanie pracy dyplomowej.

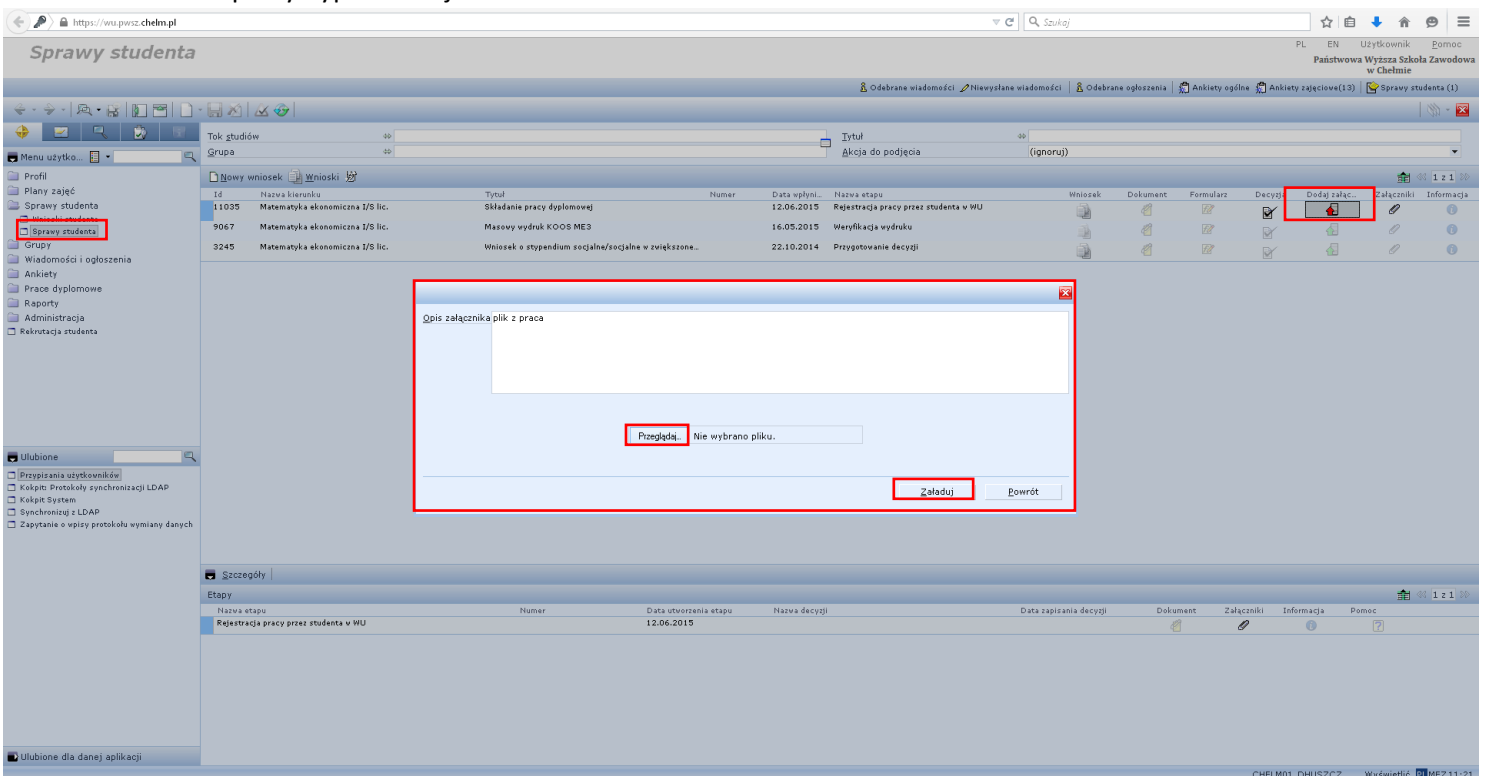

5. Wpisujemy opis załącznika (praca licencjacka imię i nazwisko) oraz załączamy odpowiedni plik przez przycisk przeglądnij, (Uwaga – w nazwie pliku pdf unikamy znaków specjalnych). Następnie przez naciśnięcie przycisku Załaduj przesyłamy plik.
6. Ostatni krok to potwierdzenie przekazania pracy do bazy elektronicznej. Wybieramy przycisk Decyzje, następnie z listy Prześlij pracę do bazy elektronicznej i zatwierdzamy decyzję.

Id	Nazwa kierunku	Tytuł	Numer	Data wypełni...	Nazwa etapu	Wniosek	Dokument	Formularz	Decyzja	Dodaj załącz...	Załączniki	Informacja
11035	Matematyka ekonomiczna I/S lic.	Składanie pracy dyplomowej		12.06.2015	Rejestracja pracy przez studenta w WU				<input checked="" type="checkbox"/>			
9067	Matematyka ekonomiczna I/S lic.	Masowy wydruk KOOS ME3		16.05.2015	Weryfikacja wydruku				<input checked="" type="checkbox"/>			
3245	Matematyka ekonomiczna I/S lic.	Wniosek o stypendium społeczne/socjalne w związku z...		22.10.2014	Przygotowanie decyzji				<input checked="" type="checkbox"/>			

A modal window titled 'Wybierz decyzję' is open, showing a dropdown menu with the selected option 'Przesłanie wersji elektronicznej do bazy prac dyplomowych...'. The 'OK' button is highlighted with a red box.

7. Cieszymy się sukcesem z wgrania pracy do WU.